# „Exitstrategien“

# oder

# Wie lässt man Gewinn richtig laufen

---

Volkan Özkan - Marko Klingner

Wenn der Markt sich gegen mich stellt,
dann brauche ich einen Plan „B“

**Plane deine Trades und trade deinen Plan!!!**

planlos = Kontrollverlust

Was weiß ich vom Trade?

Stressige Zeiten - schnelles agieren

Durch Planung Stress minimieren

Verluste begrenzen – Gewinne laufen lassen

Ist das wirklich so einfach, wie es klingt???

# Schnelle Exit´s

- Keinen neuen Höchstkurs
- Keinen höheren Schlußkurs
- Schlußkurs liegt unter dem Eröffnungskurs

(bei Short-Positionen umgedreht)

# Candlestick´s

Umkehrformationen suchen

- Engulfing Pattern
- Piercing Pattern
- Dark Cloud Cover
- Hammer, Shooting Star u.s.w

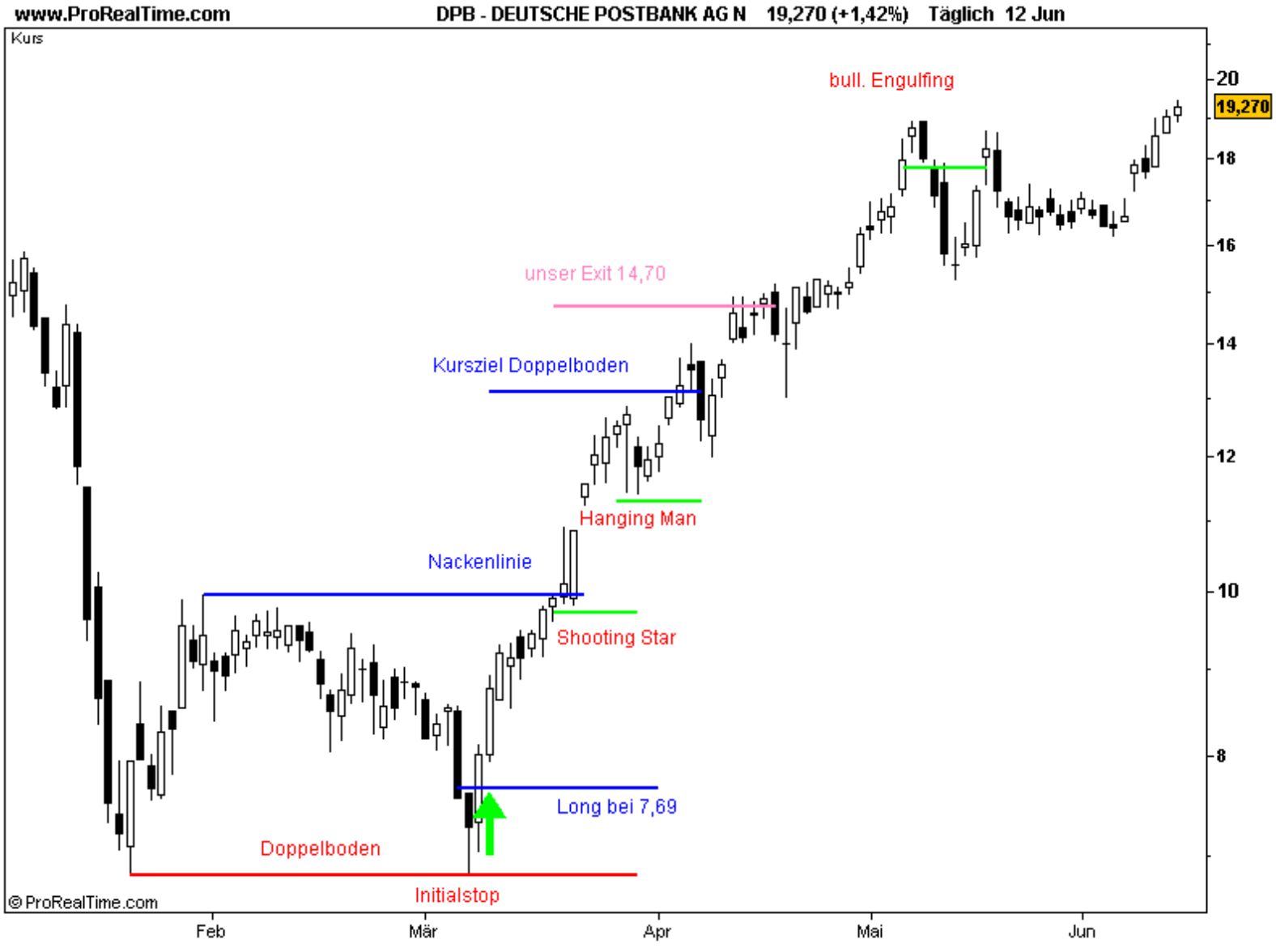


www.optimize24.de

Erst wenn das Bewegungshoch überschritten, also ein neue höheres Hoch markiert ist, wird der Stopkurs knapp unter das Reaktionstief nachgezogen.

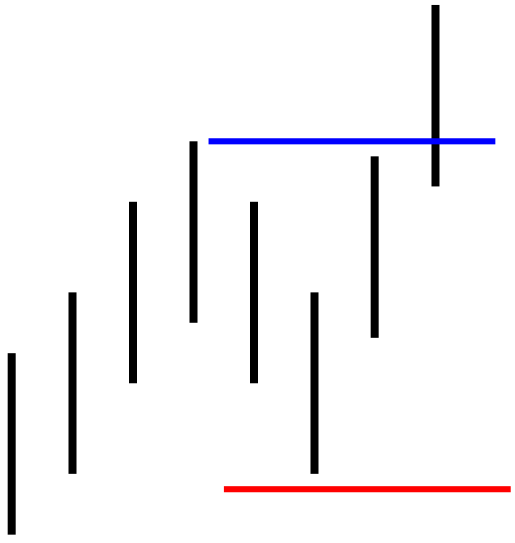

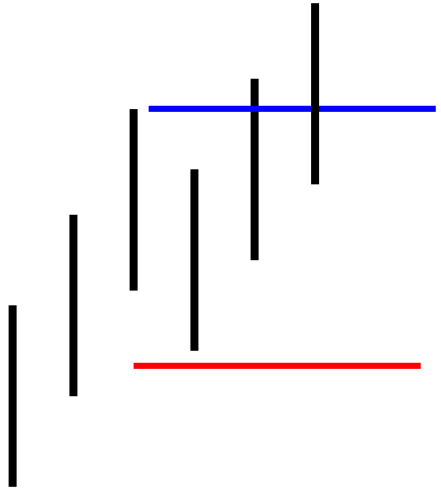

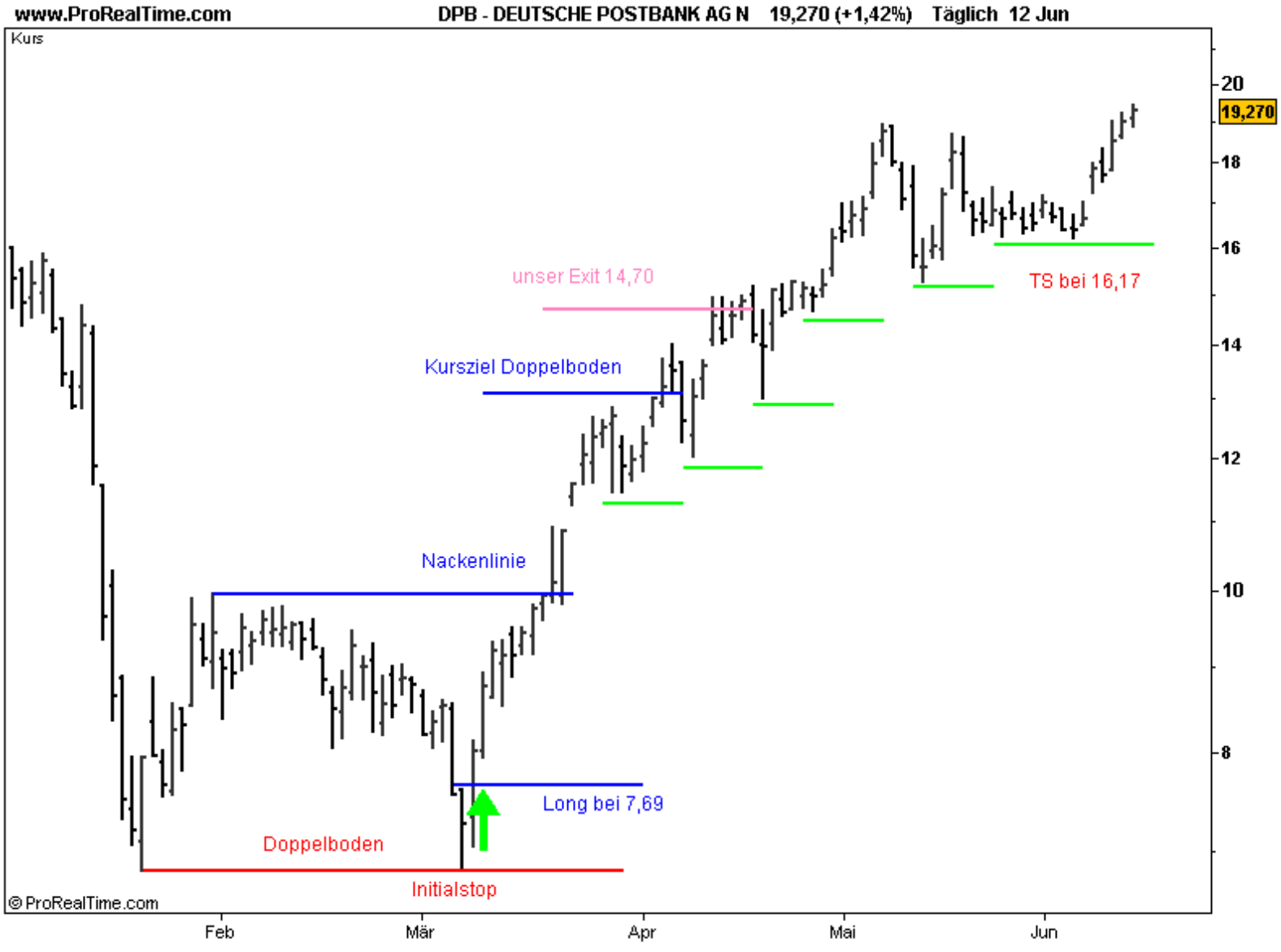


www.optimize24.de

# Donchian Channel

Bekannt durch Turtle-Trader

Kein Indikator – visualisiert Hochs und Tiefs

Kann als eigenständiges Handelssystem verwendet werden

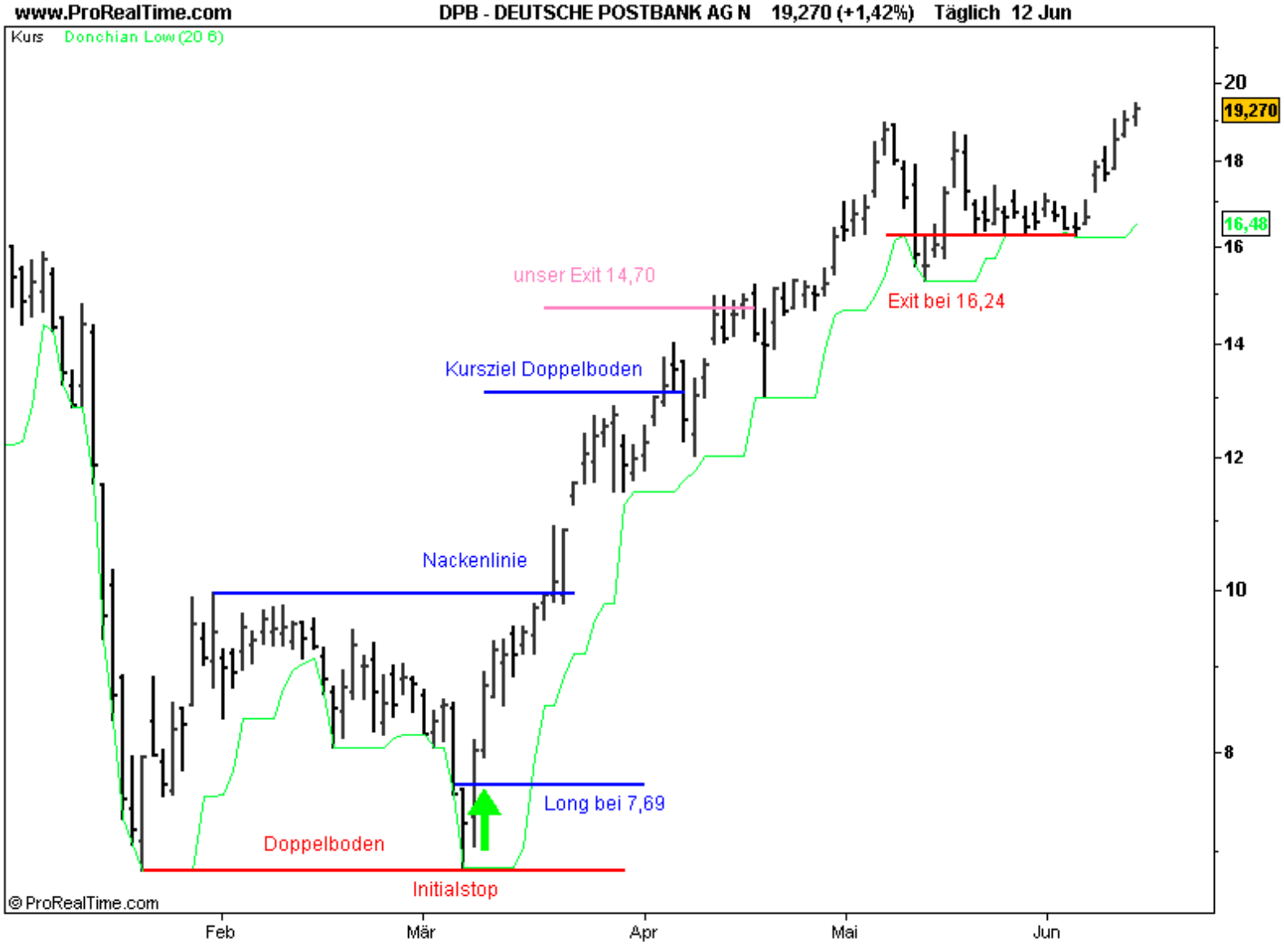


www.optimize24.de

# Kronleuchterausstieg

Dr. Alexander Elder -

„Come into my Tradingroom“

Highest[22] -AverageTrueRange[22](Close) * 3

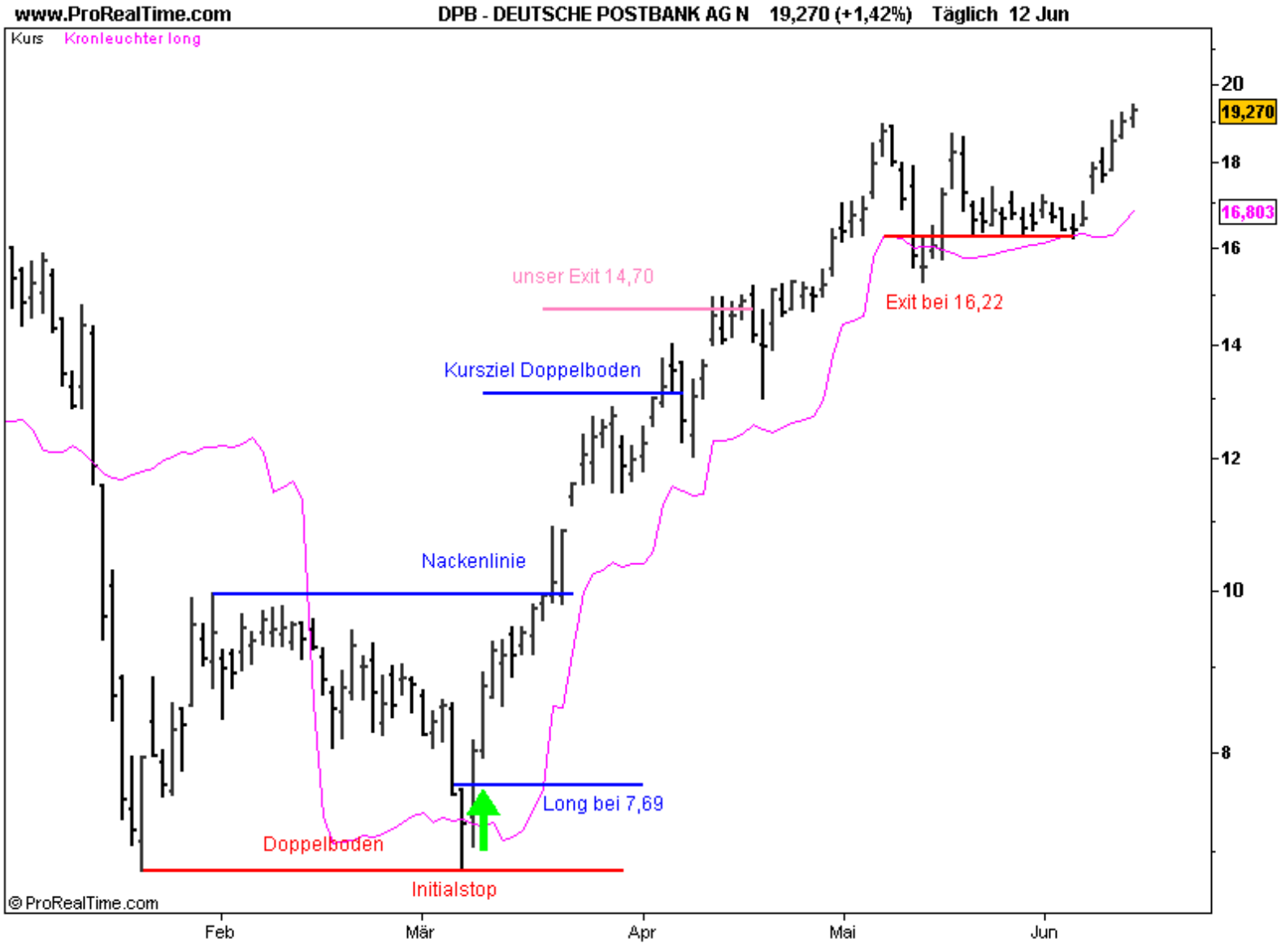


www.optimize24.de

# Initialstopspanne

Entry Long ./. StopLoss = Spanne(S)

Long + (S) + (S) + (S) + (S) + (S) …

StopLoss ./. Entry Short = Spanne(S)

Short - (S) - (S) - (S) - (S) - (S) …

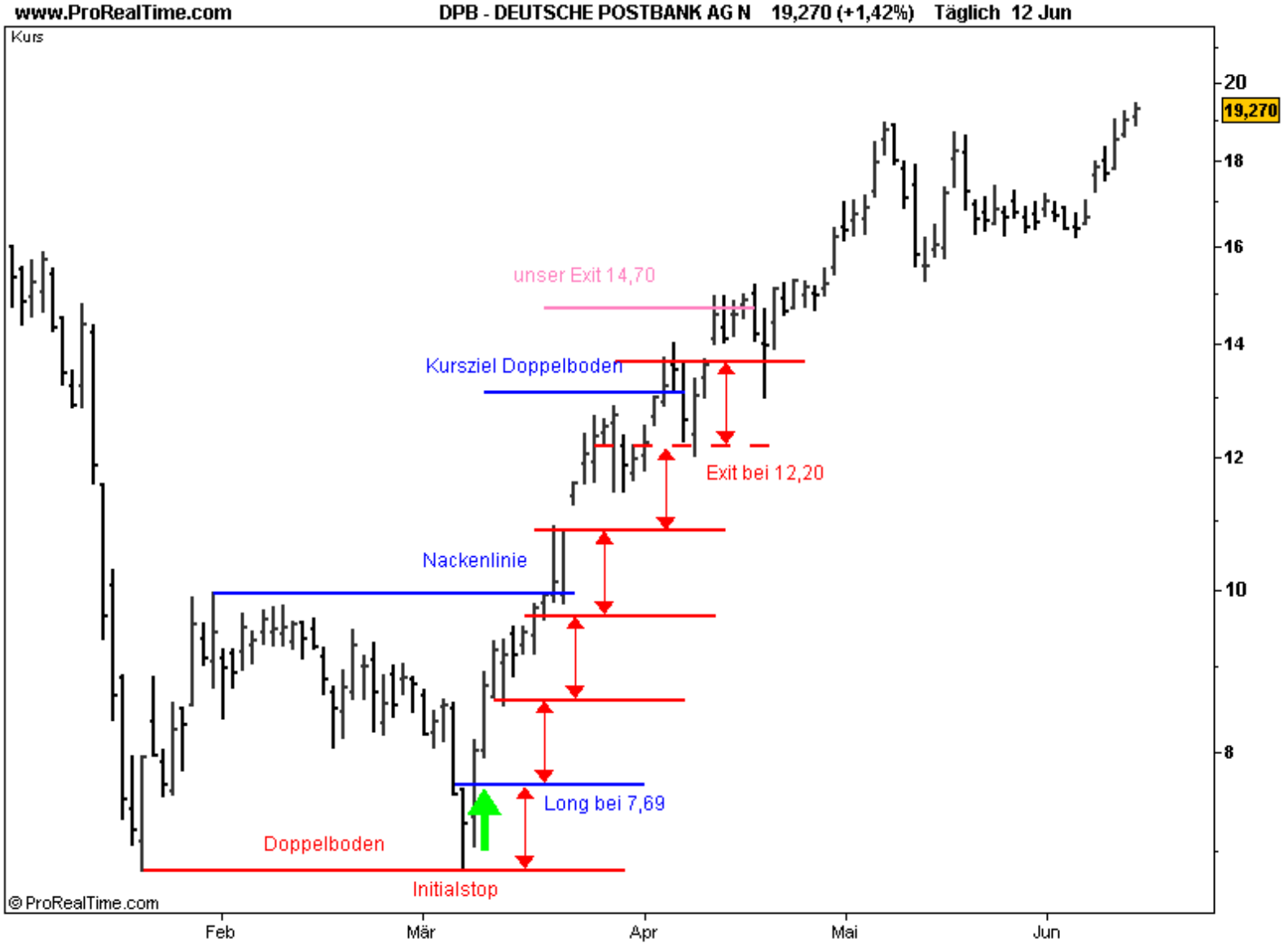


www.optimize24.de

# ParabolicSAR

Von Welles Wilder

Ursprünglich als **S**top **a**nd **R**everse

Handelssytem konzipiert

Fehlerhaft in Seitwärtsmärkten

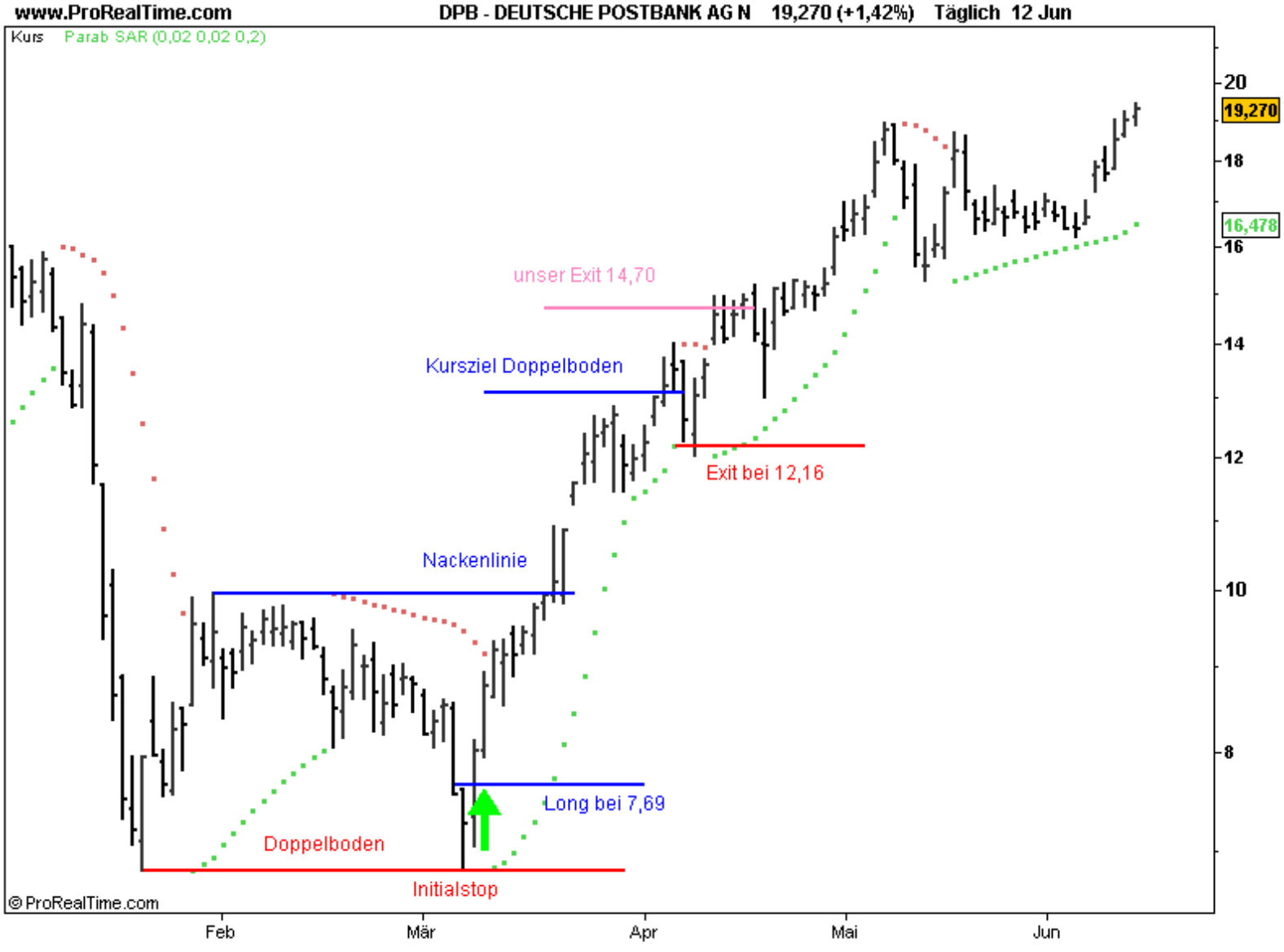


www.optimize24.de

# Super Trend

Volatilitätsbasierter Indikator

Einsetzbar als Trendfilter aber auch als komplettes Handelssystem

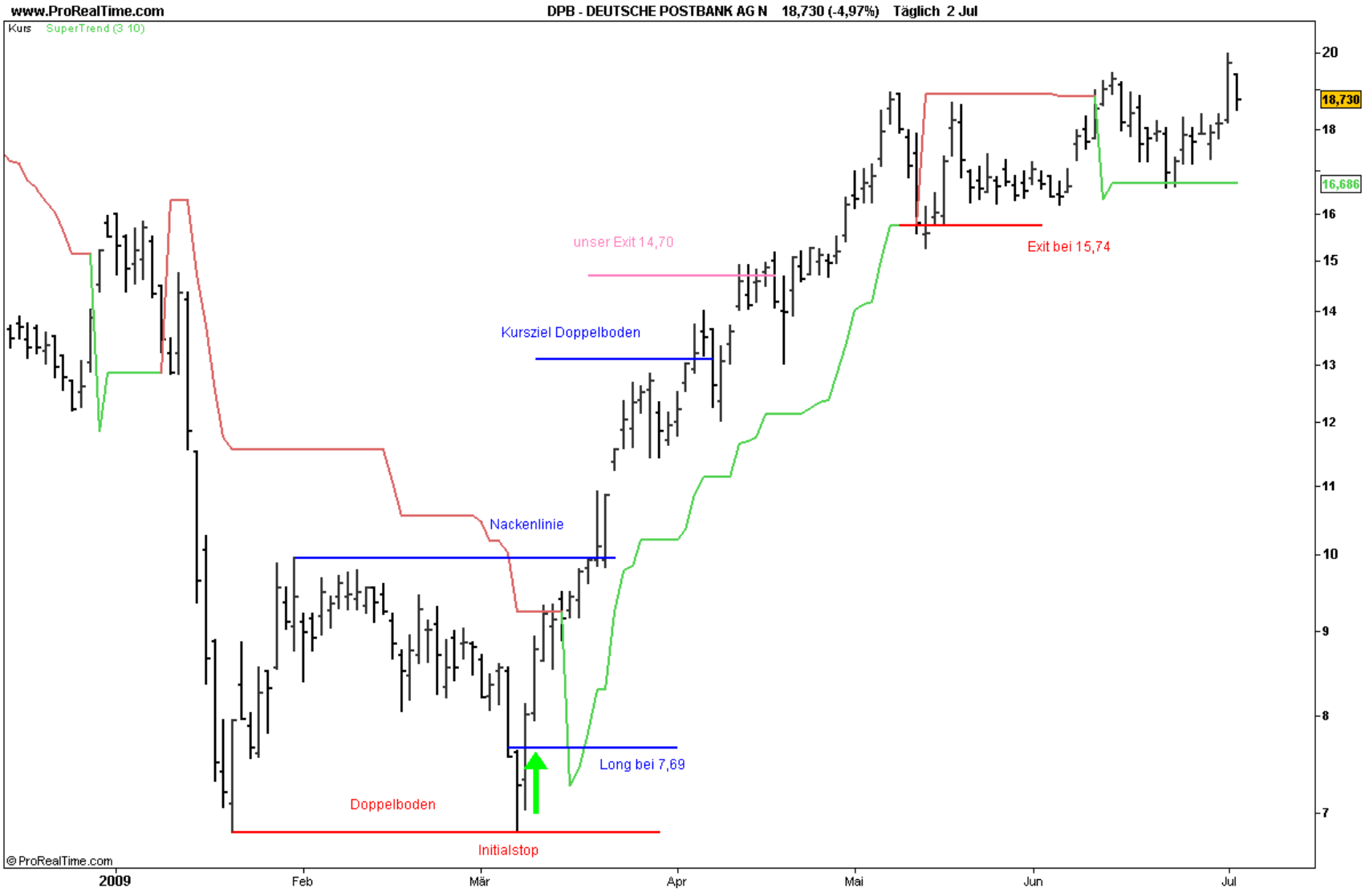


www.optimize24.de

# Gleitende Durchschnitte

Sind in rund 75% aller Charts zu finden

www.optimize24.de

# %-Ausstieg

Long = höchstes Hoch der Position

bzw. x-Perioden *10%

Short = tiefstes Tief der Position

bzw. x-Perioden * 10%

Ergebnis vom Hoch bzw. Tief abtragen

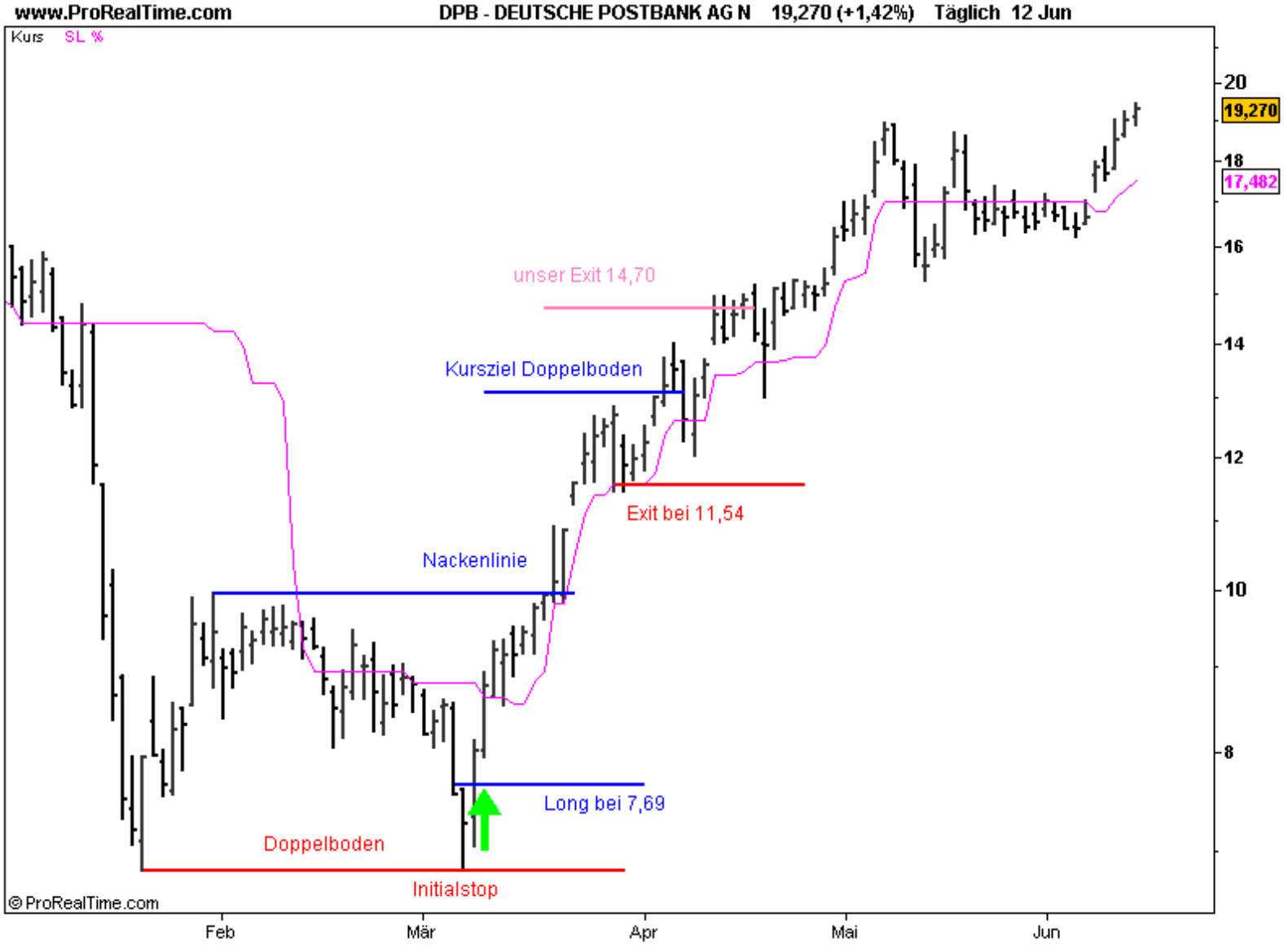


www.optimize24.de

# Ergebnisübersicht

| Trailingstop | Exit | Kursgewinn | |
|---|---|---|---|
| per Kursziel | 13,10 | 5,41 | 70,4% |
| per Reaktionstief | 16,17 | 8,48 | 110,3% |
| per Donchian Channel | 16,24 | 8,55 | 111,2% |
| per ParabolicSAR | 12,16 | 4,47 | 58,1% |
| per Super Trend | 15,74 | 8,05 | 104,7% |
| per Kronleuchter | 16,22 | 8,53 | 110,9% |
| per SMA(14) | 12,60 | 4,91 | 63,8% |
| per SMA(20) | 15,70 | 8,01 | 104,2% |
| per Stopspanne | 12,20 | 4,51 | 58,6% |
| per 10% | 11,54 | 3,85 | 50,1% |
| unser Exit | 14,70 | 7,01 | 91,2% |

Wahrscheinlichkeiten streuen bedeutet:

In verschiedenen Situationen das

Optimum raus zu holen.

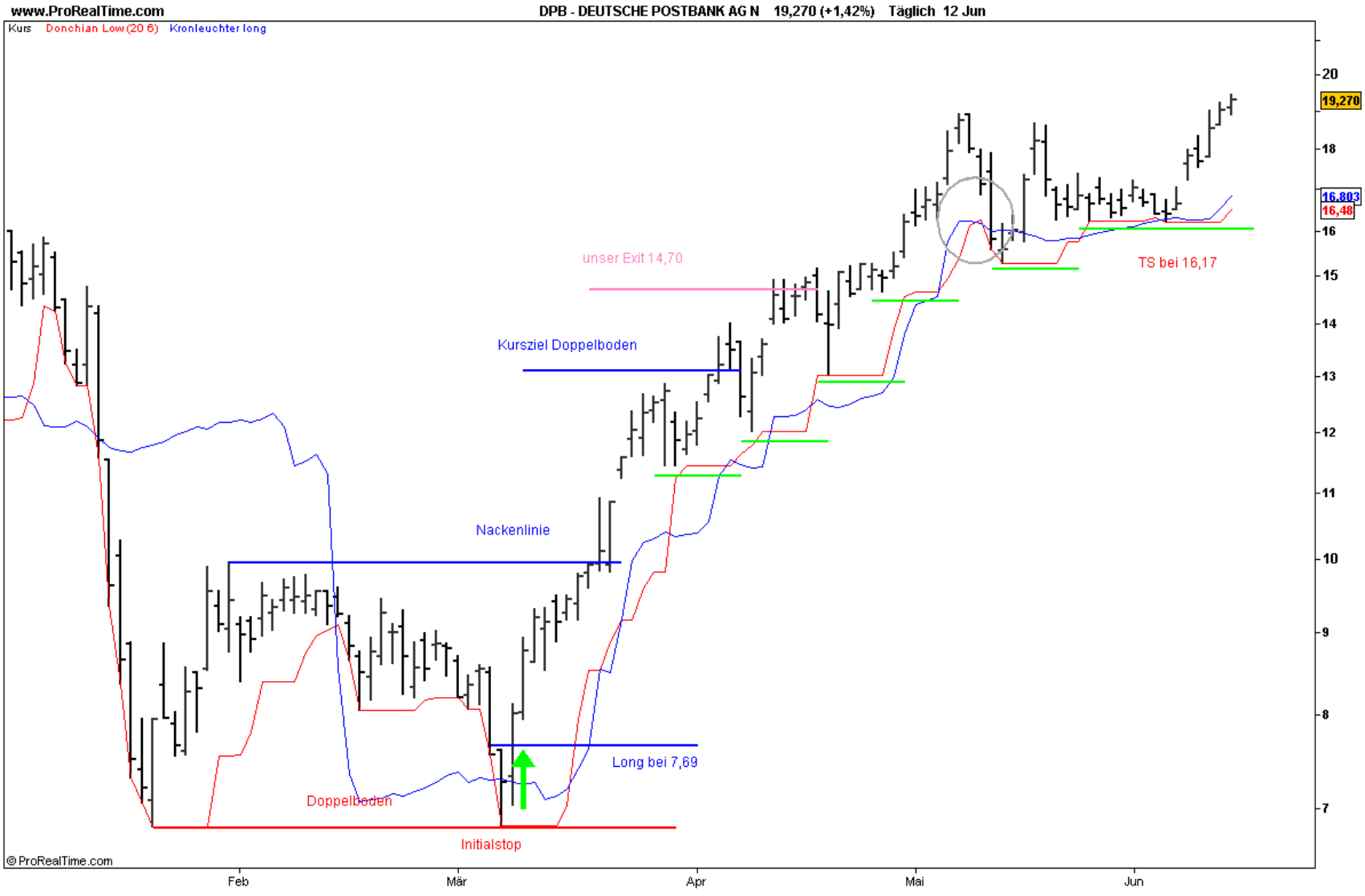


www.optimize24.de

# Erste Warnzeichen für eine Trendwende:

## -Divergenzen-

Sie treten immer dann auf, wenn Indikatoren die Marktbewegungen nicht mehr widerspiegeln.

„The bull´s get breath out“ oder
„Dem Bullen geht die Luft aus“.

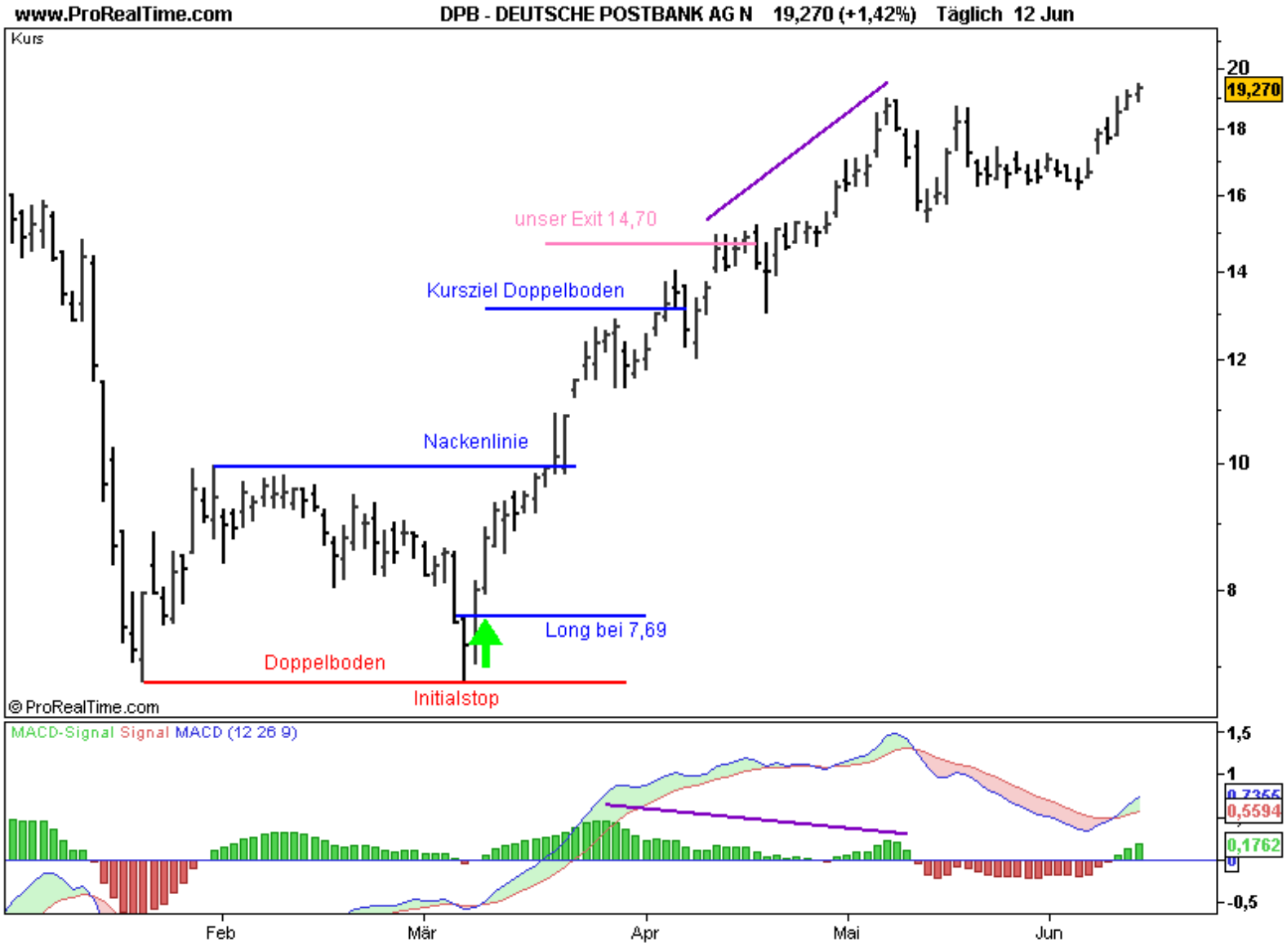


www.optimize24.de

www.optimize24.de

www.optimize24.de

www.optimize24.de

www.optimize24.de

www.ProRealTime.com
HEN3 - HENKEL AG+CO.KGAA VZO 22,840 (-1,89%) Täglich 12 Jun
Kurs
© ProRealTime.com
28
26
24
22,840
22
20
P-ROC (12)
10
3,255
-10
-20
Stoch smooth %K Stoch smooth %D (14 3 5)
100
80
70,758
40
20
0
MACD-Signal Signal MACD (12 26 9)
0,3727
0,0186
-0,5
-1
-1,5
Aug
Sep
Okt
Nov
Dez
2009
Feb

# Ende

www.optimize24.de